

VENTO



ZS-9676

SIZE:900x900x2300mm

ZS-9676 (Monza) Dušas kabīnes uzstādīšanas un lietošanas pamācība

Izmēri 900*900*230

Cienījamie klienti un lietotāji!

Kā Jums klājas?

Pateicamies Jums, ka esat iegādājušies Vento sērijas dušas kabīni. Mūsu uzņēmuma galvenais mērķis vienmēr ir bijis nodrošināt mūsu produktu visaugstāko kvalitāti un uzticamību. Vento sērijas kabīnes ir izgatavotas atbilstīgi ISO9001-2000 standartam un tām ir CE zīme. Mūsu klienti dažādās valstīs novērtē mūsu dušas kabīņu nemainīgi augsto kvalitāti, unikālo dizainu un ilgo kalpošanas laiku.

Glabājiēt šo pamācību un garantijas karti viegli pieejamā vietā. Iekārtas iegādes brīdī Jums tika izsniegta aizpildīta garantijas karte, kura jāuzrāda garantijas remonta pieteikšanas brīdī, ja iekārtai ir kādi defekti. Rūpīgi izlasiet kabīnes uzstādīšanas norādījumus, jo ražotājs neuzņemsies atbildību par bojājumiem, kas dušas kabīnei būs radušies tās nepareizas montāžas dēļ. Ja Jums rodas kādas problēmas ar šo dušas kabīni, sazinieties ar vietēji izplatītāju. Mēs centīsimies maksimāli ātri palīdzēt un novērst visus ražošanas defektus.

Piebilde. Pirms dušas kabīnes montāžas uzsākšanas pārliecinieties, ka ir piegādāti visi tās komponenti, ka kabīnei vai komponentiem nav nekādu bojājumu, kas ir radīti transportēšanas laikā. Ja konstatējat kādus bojājumus vai neatbilstības, nekavējoties par to paziņojiet piegādātājam, lai tas maksimāli ātri novērstu visas neatbilstības

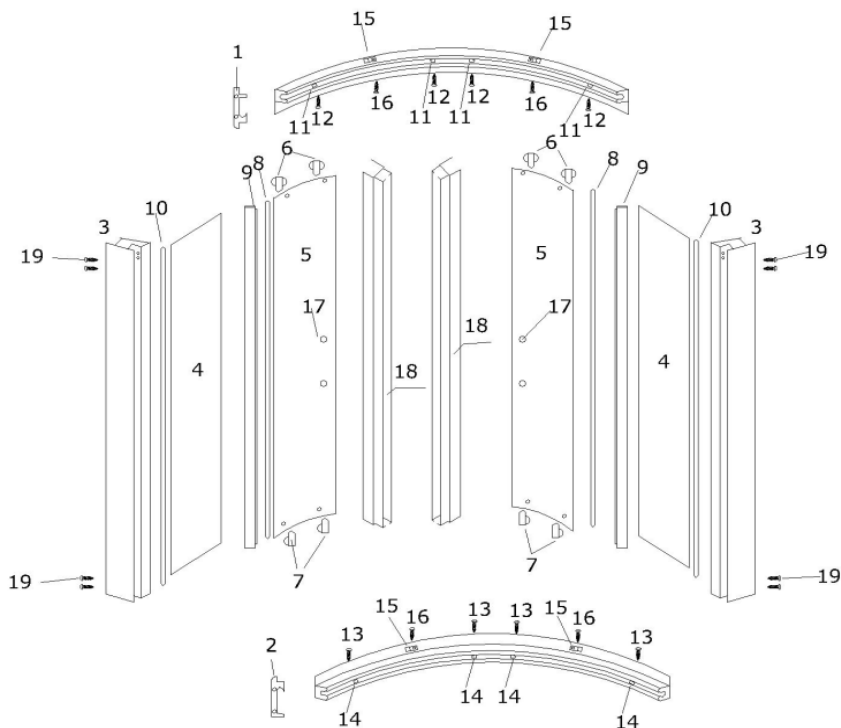
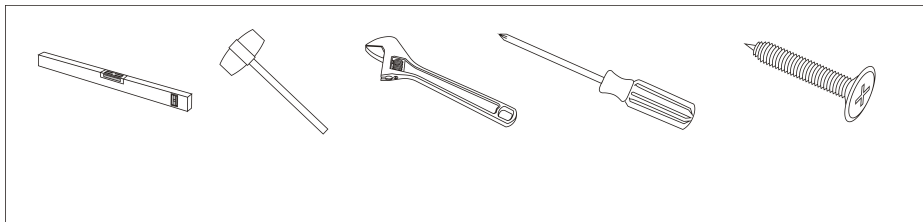

NO	PART NAME	QTY	NO	PART NAME	QTY
1	Augš. arkas profils	1	11	Rīteņu fiksātori	4
2	Apakš.arkas profils	1	12	Skrūves 4*10mm	4
3	Sienas profils	2	13	Skrūves 4*10mm	4
4	Stikls (Durvis)	2	14	Rīteņu fiksātori	4
5	Stikls (bīdāms durvis)	2	15	Bloķēšanas bloks	4

6	Augšēji rīteņi	4	16	Skrūves 4*12mm plakāni	4
7	Apakšēji rīteņi	4	17	Rokturis	2
8	Blīve stiklam	2	18	Magnēta josla	2
9	Starpstiklu profils	2	19	Skrūve 3.8*25mm apaļa	8
10	Blīve fiksētām durvīm	2	20	Šlūtene rokas dušai	

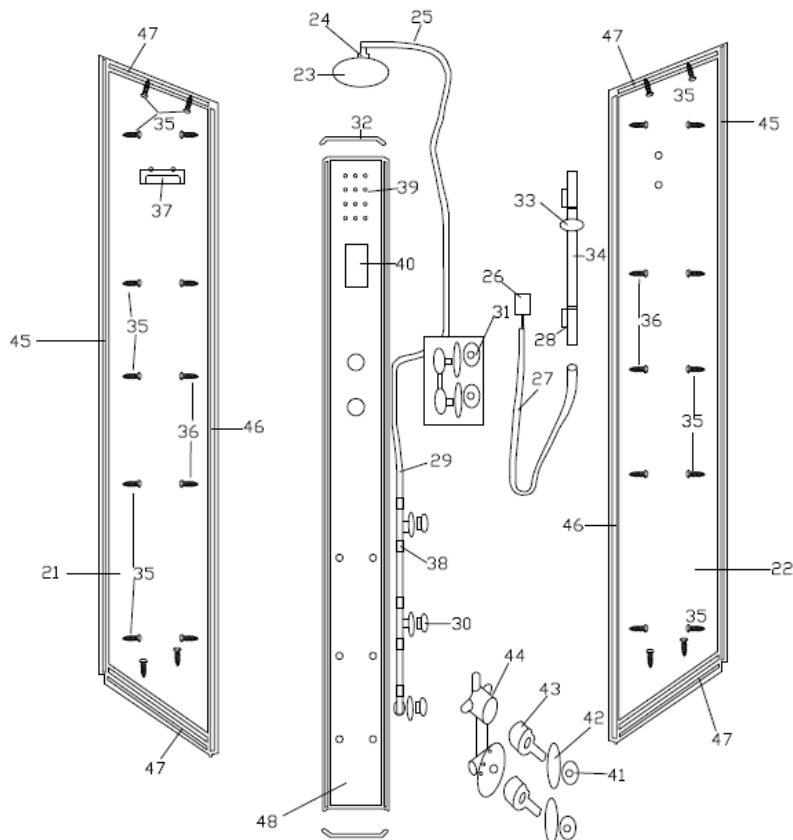

NO	PART NAME	QTY	NO	PART NAME	QTY
21	Aizmugures stikls	1	30	Strūklas	6
22	Aizmugures stikls	1	31	Maisītājs	1
23	Augšēja duša	1	32	Blīve aizmugures panelim	2

25	Augšējās dušas šļūtene	1	35	Skrūve 4*14mm	26
26	Rokas duša	1	37	Plaukts	1
27	Šļūtene rokas dušai	1	39	Sānu apgaismojums	1
28	Statīvs	1	40	Vadības panelis	1

1

Sagatavojiet paliktni

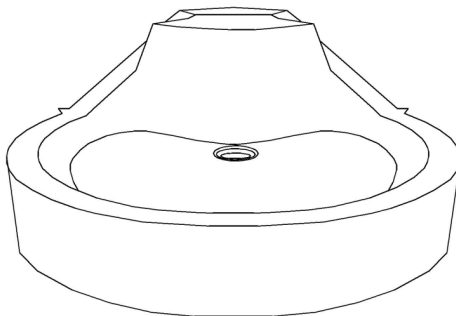

2

Uzstādiet priekšējo stiklu

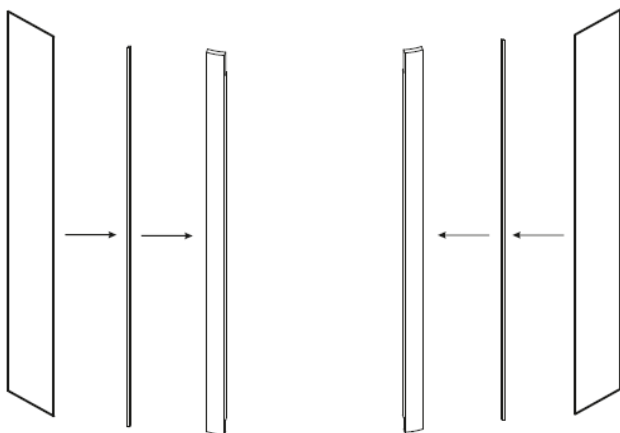
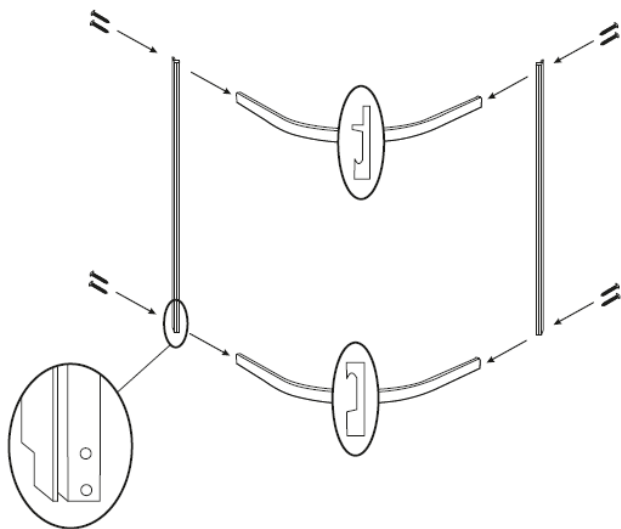

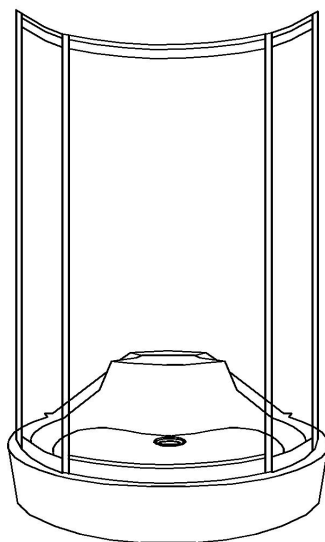
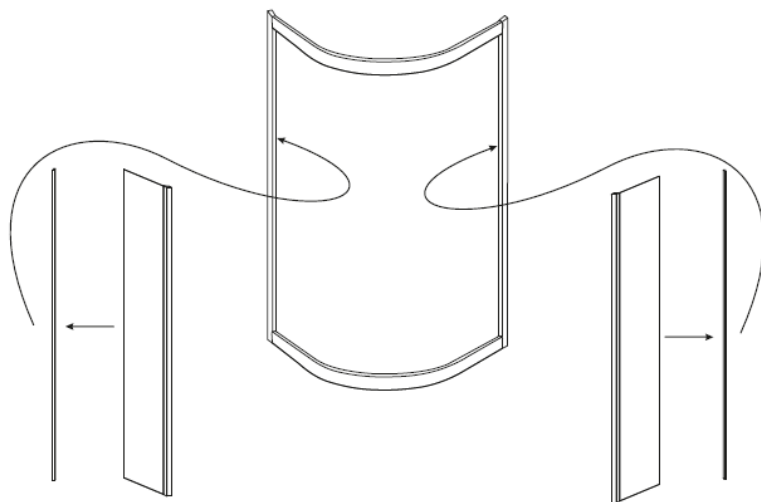

3

Uzstādiet sānu stiklus

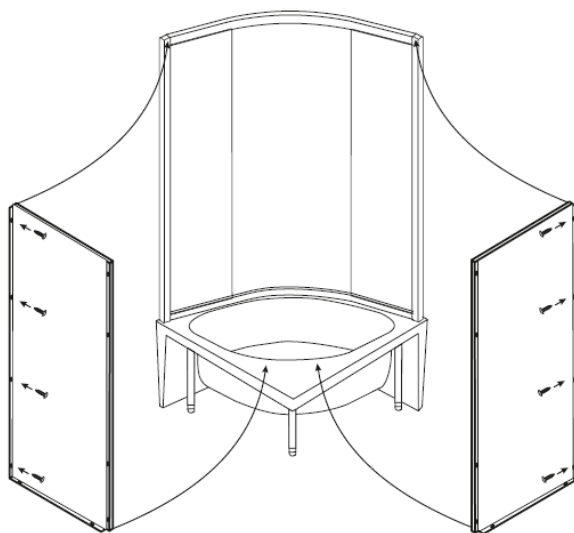

4

Uzstādiet aiz mugures paneli

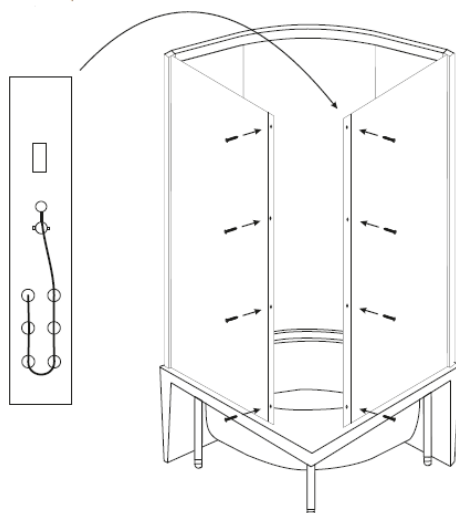

5